Budowa instalacji OZE na terenie Miasta Piotrkowa Trybunalskiego

17 listopada 2023 r. Urząd Miasta podpisał umowę z wykonawcą zadania - firmą FlexiPower Group.

Dofinansowanie z Urzędu Marszałkowskiego Województwa Łódzkiego w Łodzi w ramach Regionalnego Programu Operacyjnego Województwa Łódzkiego na lata 2014-2020 (Europejski Fundusz Rozwoju Regionalnego) dla osi priorytetowej: IV. Gospodarka niskoemisyjna, Działanie: IV.1 Odnawialne źródła energii dla poddziałania IV.1.2. Odnawialne źródła energii.

Trwa realizacja inwestycji. W ramach projektu zamontowane zostaną instalacje fotowoltaiczne, pompy ciepła oraz kolektory słoneczne. Przeprowadzono audyty w celu opracowania dokumentacji technicznej dla instalacji pomp ciepła, trwa montaż urządzeń.

Startuje montaż OZE

28-11-2023

Już wkrótce u Piotrkowian, którzy zdecydowali się wziąć udział w projekcie na budowę instalacji OZE, rozpocznie się montaż urządzeń. W pierwszej kolejności pomp ciepła, a następnie instalacji fotowoltaicznych i kolektorów słonecznych. Dokładne terminy montażu instalacji wykonawca inwestycji będzie uzgadniał indywidualnie z beneficjentami projektu.

17 listopada Urząd Miasta podpisał umowę z firmą FlexiPower Group - wykonawcą zadania pn. "Budowa instalacji OZE na terenie Miasta Piotrkowa Trybunalskiego", realizowanego w oparciu o dofinansowanie Urzędu Marszałkowskiego Województwa Łódzkiego w Łodzi w ramach Regionalnego Programu Operacyjnego Województwa Łódzkiego na lata 2014-2020 (Europejski Fundusz Rozwoju Regionalnego) dla osi priorytetowej: IV. Gospodarka niskoemisyjna, Działanie: IV.1 Odnawialne źródła energii dla poddziałania IV.1.2. Odnawialne źródła energii.

Mieszkańcy, którzy zdecydowali się na wzięcie udziału w projekcie, już wkrótce będą mogli korzystać z nowoczesnych rozwiązań proekologicznych. W ramach projektu zamontowane zostaną instalacje fotowoltaiczne, pompy ciepła oraz kolektory słoneczne.

Aktualnie wykonawca inwestycji przeprowadza audyty w celu opracowania dokumentacji technicznej dla instalacji pomp ciepła. W grudniu rozpocznie się montaż urządzeń, w pierwszej kolejności pomp ciepła, a następnie instalacji fotowoltaicznych i kolektorów słonecznych.
- Dokładne terminy montażu instalacji Wykonawca inwestycji będzie uzgadniał indywidualnie z mieszkańcami uczestniczącymi w projekcie. Zgodnie z zawartą umową termin zakończenia inwestycji to 20 grudnia 2023 roku - informują urzędnicy.
Przypominamy, że Miasto Piotrków Trybunalski pozyskało ponad 5,5 mln złotych dofinansowania na

budowę instalacji Odnawialnych Źródeł Energii przez indywidualnych odbiorców w ramach konkursu „Odnawialne źródła energii” organizowanego przez Urząd Marszałkowski Województwa Łódzkiego. Zadanie realizowane jest w formule „zaprojektuj i wybuduj”.

–

Czy rozstrzygniemy przetarg na OZE?

12-09-2023

Urząd Miasta rozesłał pisma do uczestników programu dot. OZE z pytaniem, czy Ci są gotowi ponieść większe koszty udziału własnego w przedsięwzięciu. Czasu na decyzje jest mało, dlatego prosimy o szybkie nadsyłanie odpowiedzi.

Pod koniec sierpnia br. otwarto oferty w przetargu na realizację projektu „Budowa instalacji OZE na terenie Miasta Piotrkowa Trybunalskiego”. Do Urzędu Miasta wpłynęły wówczas dwie oferty, które swoją kwotą przewyższały kwotę wynikającą z umowy o dofinansowanie zawartej z Urzędem Marszałkowskim.
Zgodnie z wnioskiem o dofinansowanie projekt opiewał na kwotę 7.160.440,77 zł, w tym kwota dofinansowania 5.597.505 zł. Najkorzystaniejsza oferta opiewa na kwotę 8.675.787,77 zł, czyli jest wyższa o 1.515.347 zł.

Po wstępnej analizie, przyjmując średnie wartości mocy instalacji oraz średnie koszty netto zaplanowane we wniosku o dofinansowanie w porównaniu do kwoty z najkorzystniejszej oferty z przetargu, beneficjenci - przy obecnych warunkach - poniosą wyższe koszty od pierwotnie szacowanych.

Urzędnicy sporządzili szacunkowy kosztorys inwestycji oraz przykłady wyliczeń dla instalacji fotowoltaicznej oraz pompy ciepła na bazie najkorzystniejszej oferty złożonej w przetargu. Wszystkie te informacje zostały wysłane pocztą tradycyjną do każdego uczestnika programu (treść pisma dostepna również w załączniku poniżej).

W związku z koniecznością poniesienia przez mieszkańców wyższych kosztów instalacji OZE niż pierwotnie szacowano, magistrat w wysłanych pismach pyta uczestników projektu o potwierdzenie chęci dalszego udziału w tymże projekcie. Od decyzji beneficjentów uwarunkowane jest podjęcie przez Miasto dalszych działań związanych z realizacją projektu.
- Prosimy, aby mieszkańcy odbierali pisma i niezwłocznie udzielali odpowiedzi (max. w ciągu trzech dni od dnia otrzymania pisma). Odpowiedź należy przesłać na adres mailowy: e-urzad@piotrkow.pl lub na adres Urząd Miasta Piotrkowa Trybunalskiego ul. Szkolna 28, 97-300 Piotrków Trybunalski - podkreślają piotrkowscy urzędnicy.

UWAGA!! Przedstawione wyliczenia to tylko koszty samej instalacji.
- VAT do wstępnych wyliczeń przyjęto 8%, lecz w niektórych przypadkach będzie to 23% np. jeżeli powierzchnia użytkowa budynku przekracza 300 m2. Mając na względzie powyższe mieszkańcy biorący udział w projekcie będą ponosili wyższe koszty od kwot wynikających z wniosku oraz umowy o dofinansowanie. Brak odpowiedzi na otrzymane pismo będzie traktowany jako rezygnacja z

udziału w projekcie - podsumowują urzędnicy.

–

Drugi przetarg na OZE

26-07-2023

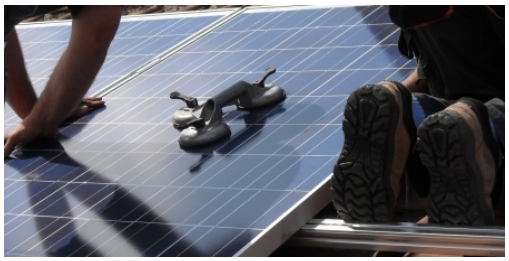

Urząd Miasta ogłosił drugi przetarg na budowę instalacji OZE dla mieszkańców. Piotrkowianie, objęci programem, otrzymają dofinansowanie do 85% kosztów kwalifikowanych montażu paneli fotowoltaicznych, pomp ciepła, kolektorów słonecznych czy kotłów na biomasę.

Na początku czerwca br. Urząd Miasta ogłosił przetarg na wykonanie dokumentacji projektowej, dostawę, montaż oraz uruchomienie 219 szt. instalacji fotowoltaicznych, 10 szt. kolektorów słonecznych, 44 pomp ciepła oraz 4 kotłów na biomasę.

Mimo że na etapie trwania postępowania firmy wykazywały bardzo duże zainteresowanie wykonaniem tego zadania, to do magistratu wpłynęła tylko jedna oferta. Opiewała ona na kwotę blisko 2,5 mln zł większą niż koszt określony w umowie dofinansowania.
- Zdecydowaliśmy się unieważnić przetarg, ponieważ brakującą kwotę musieliby pokryć uczestnicy projektu. Każdy beneficjent musiałby dopłacić od kilku do kilkunastu tysięcy złotych - zaznaczają magistraccy urzędnicy.
Oferty w drugim przetargu firmy mogą składać do 25 sierpnia. Czas na wykonanie zadania określony został na koniec listopada br.

Niestety cała ta sytuacja wydłuża termin oczekiwania na montaż OZE, która ciągnie się od 2021 roku.
- Czekaliśmy w blokach startowych blisko 2 lata, ponieważ Urząd Marszałkowski podpisał umowę dofinansowania dopiero pod koniec marca 2023 roku. Jak już otrzymaliśmy umowę, to okazało się, że mamy tylko 3 miesiące na realizację przedsięwzięcia. Był to termin nierealny do wykonania, ponieważ sam przetarg „unijny” musi „wisieć” 35 dni. Dlatego wystąpiliśmy o aneks wydłużający termin realizacji zadania. Aneks został podpisany pod koniec maja i dopiero wówczas mogliśmy ogłaszać przetarg – przypominają rys historyczny piotrkowscy urzędnicy i zaznaczają, że Urząd Miasta nie miał żadnego wpływu na etapy, które wpłynęły na wydłużenie terminu realizacji.

WAŻNE!!
Urząd Miasta tworzy listę rezerwową osób zainteresowanych montażem fotowoltaiki. Osoby zainteresowane umieszczeniem na takiej liście muszą zgłosić swój akces pisemnie podając: imię i nazwisko właściciela/-i nieruchomości, adres nieruchomości, numer działki i lokalizację paneli (dach, grunt).
Pismo należy złożyć w Urzędzie Miasta przy ul. Szkolnej 28 lub wysłać elektronicznie na adres e-mail: e-urzad@piotrkow.pl lub przez EPUAP. O kolejności na liście rezerwowej będzie decydować kolejność rejestracji pisma.

Przypominamy, że Miasto Piotrków Trybunalski pozyskało ponad 5,5 mln złotych dofinansowania na

budowę instalacji Odnawialnych Źródeł Energii przez indywidualnych odbiorców w ramach konkursu „Odnawialne źródła energii” organizowanego przez Urząd Marszałkowski Województwa Łódzkiego. Zadanie realizowane jest w formule „zaprojektuj i wybuduj”.

–

Przetarg na fotowoltaikę i pompy ciepła

16-06-2023

Urząd Miasta ogłosił przetarg na budowę instalacji OZE u mieszkańców. Piotrkowianie, objęci programem, otrzymają dofinansowanie do 85% kosztów kwalifikowanych montażu paneli fotowoltaicznych, pomp ciepła, kolektorów słonecznych czy kotłów na biomasę.

Miasto Piotrków Trybunalski w ramach konkursu „Odnawialne źródła energii” organizowanego przez Urząd Marszałkowski Województwa Łódzkiego pozyskało ponad 5,5 mln złotych dofinansowania na budowę instalacji Odnawialnych Żródeł Energii przez indywidualnych odbiorców. Pozyskane dofinansowanie pokrywa aż 85% kosztów kwalifikowanych inwestycji, z czego skorzystają osoby zakwalifikowane do projektu.

W ubiegłym tygodniu w Urzędzie Miasta ogłoszono przetarg na wykonanie dokumentacji projektowej, dostawę, montaż oraz uruchomienie 219 szt. instalacji fotowoltaicznych, 10 szt. kolektorów słonecznych, 44 pomp ciepła oraz 4 kotłów na biomasę. Termin składania ofert upływa 6 lipca. Zadanie realizowane jest w formule „zaprojektuj i wybuduj”.